

REGIONE PIEMONTE

PROVINCIA DI TORINO

COMUNE DI RIVAROLO CANAVESE



SISTEMAZIONE STRAORDINARIA STRADE COMUNALI

ANNO 2018

CUP: E97H18000100004

- PROGETTO DEFINITIVO/ESECUTIVO -

DATA	REL.	COMMESSA	SCALA	TAVOLA
Giugno 2018	<div><div>X</div><div>2</div><div>3</div><div>4</div></div>	LP.100.18	Varie	5

OGGETTO

VIA RAGAZZI DEL '99/VIA MATTEOTTI

Estratto di P.R.G.C, Vista aerea, Rilievo planoaltimetrico e Progetto

PROGETTISTA



STUDIO

Ing. FRANCO CIMA

Via Nigra, 9 - 13100 Vercelli

Tel. e fax: 0161.250063

E-mail: info.studiocima@gmail.com

C.F. CMIFNC66S16L750Q

P.I.: 01846570024

Iscrizione all'albo dell'Ordine degli Ingegneri al n. 891A

SPAZIO RISERVATO ALLE APPROVAZIONI

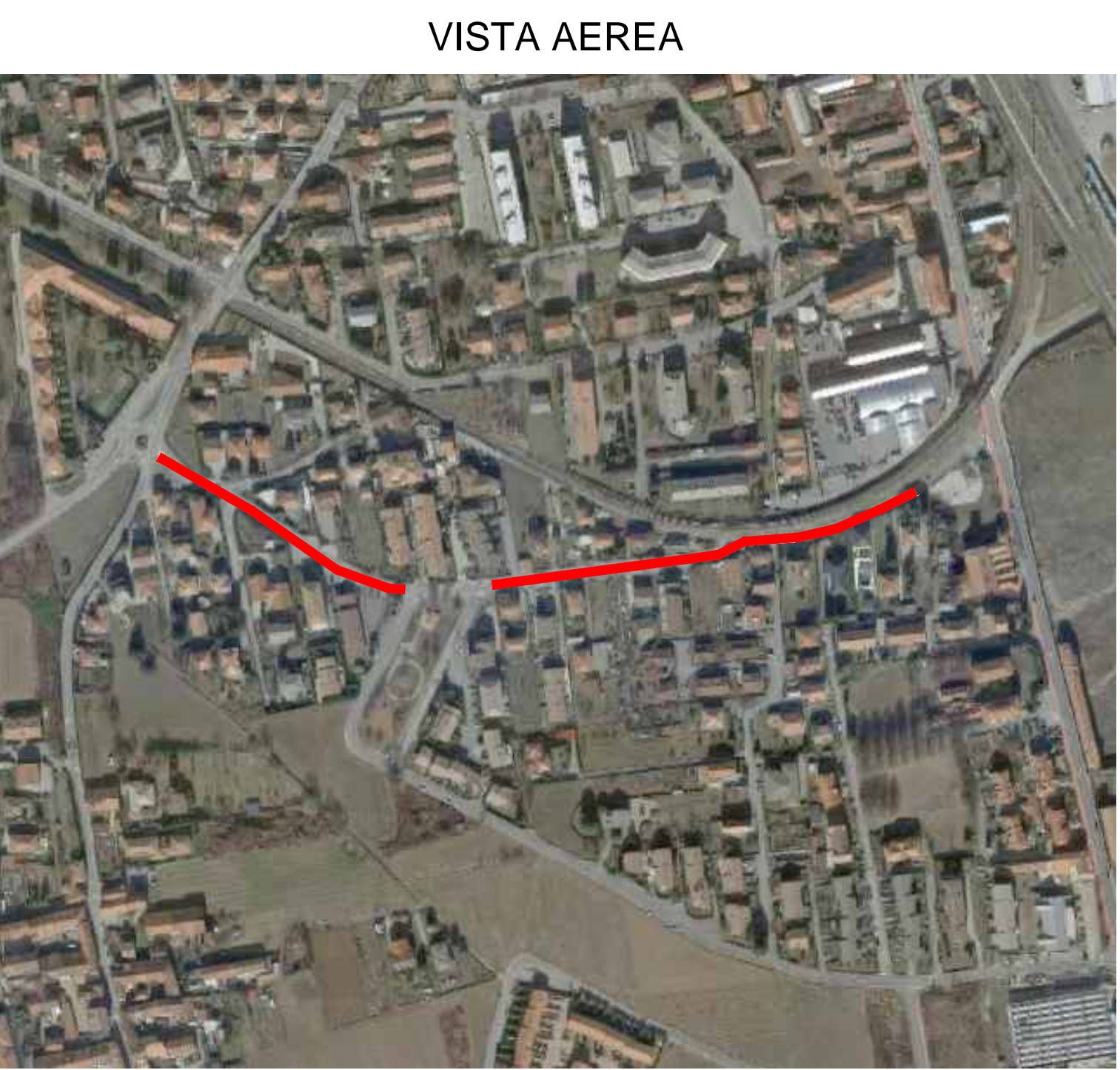
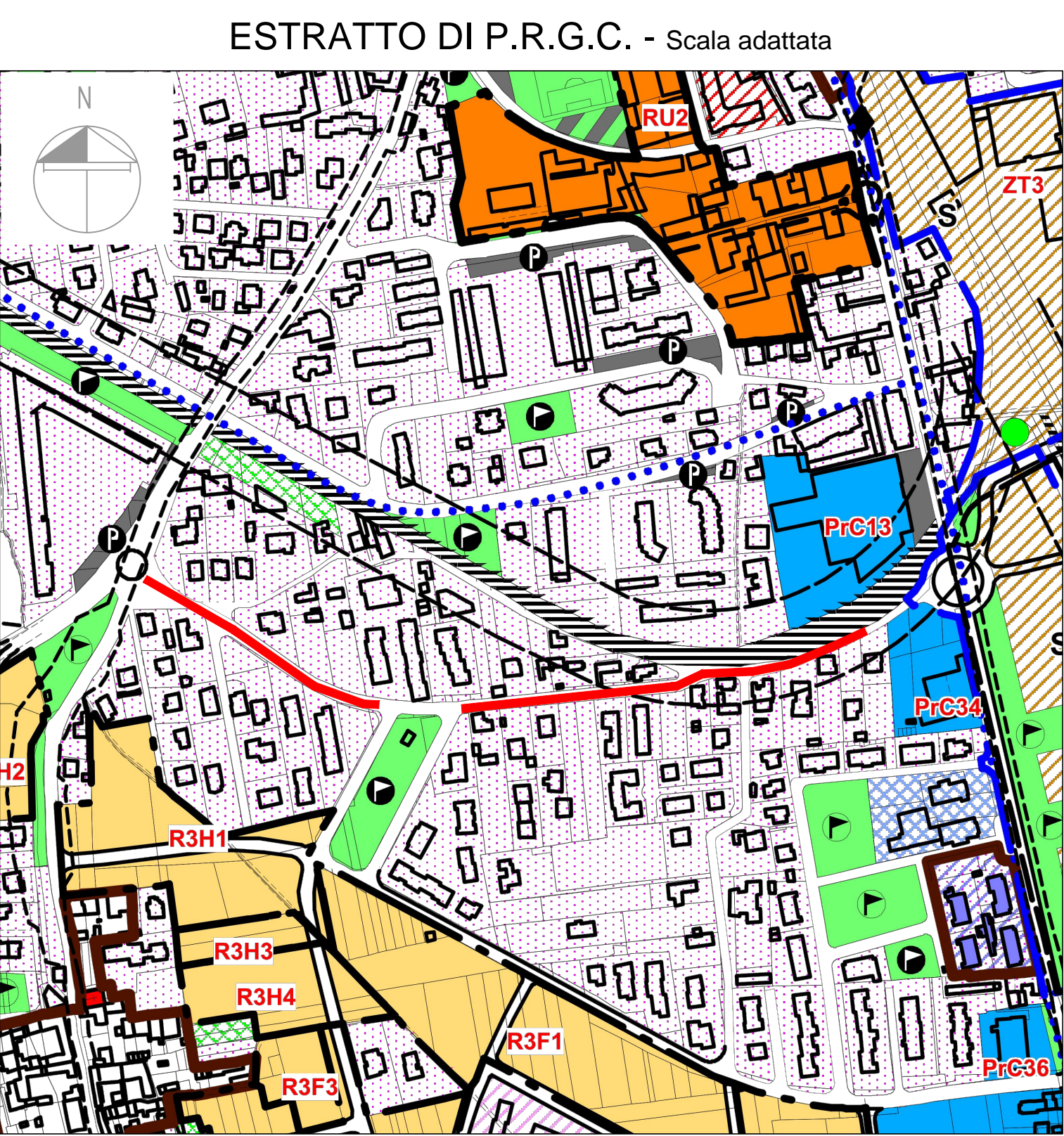

AREA OGGETTO DI INTERVENTO → 3.525 mq

RILIEVO PLANOALTIMETRICO - Scala 1:1000

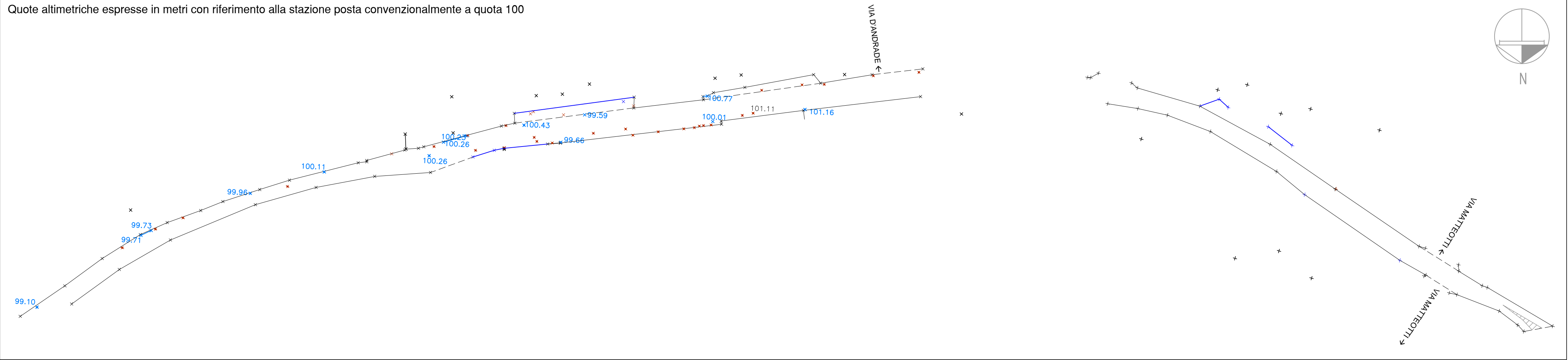

PROGETTO - Scala 1:1000

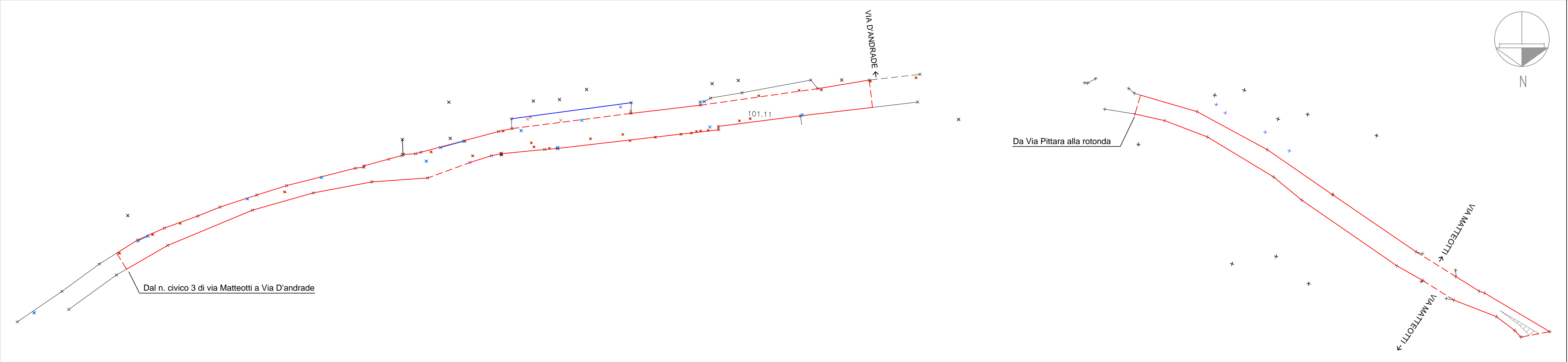

LEGENDA RILIEVO PLANOALTIMETRICO	
PROFILO STRADA	
RECINZIONE	
DOSSO	
ATTRAVERSAMENTO PEDONALE	
SPARTITRAFFICO	
CHIUSINI POZZETTI	
CADITOIE	
BOCCHIE DI LUPO	

AREA OGGETTO DI INTERVENTO 	
STRADA	3.525 mq

SEGNALETICA ORIZZONTALE IN PROGETTO	
Descrizione	Quantità
STRISCIA DI MEZZARIA	n. 1
STRISCIA MARGINALE	n. 2
ZEBRATURA	n. 1
TRIANGOLI (Stop rotonda)	n. 5